

Valstybės įmonės Registrų centro Marijampolės filialas

**NEKILNOJAMOJO DAIKTO
KADASTRINIŲ MATAVIMŲ BYLA**

Tomas: 1

Nekilnojamojo turto objektas: **Patalpa (butas)**

Žemės sklypo kadastrinis Nr.: **3918/0002:500**

Bylos Nr.: **39/4453**

Registro Nr.: **39/19761**

Registro Nr.: **70/81686**

Adresas: **Vilkaviškio r. sav. Gižų k. Liepų g. 1**

Lapų skaičius: 10

SUDERINTA

*KADASTRO DUOMENŲ
TVARKYMO KYBŲ MS*

(pareigos)

*Kadastro specialistė
Ingrida Karalienė*

(vardas pavardė)

2009 02 27

(data)



Bylos Nr. 39/4453
 Tomo Nr. 1
 Registro 70/81686
 Registro 39/19761

BYLOS TOMO VIDAUS APYRAŠAS

Eil. Nr.	Dokumento pavadinimas	Dokumento		Lapų skaič.	Bylos lapų numeriai	Pastabos
		Nr.	Data			
1	Bylos tomo vidaus apyrašas		2009-02-19	1	1-1	
2	Žemės sklypo planas		2009-02-19	1	2-2	
3	Statinio planas "STATINIŲ IŠDĖSTYMO PLANAS"		2009-02-19	1	3-3	
4	BUTO (PATALPOS) PLANAS		2009-02-19	2	4-5	
5	Patalpos (buto) kadastro duomenys 1D FORMA		2009-02-19	1	6-6	
6	Patalpos (buto) įkainojimas (perkainojimas) 2D FORMA		2009-02-19	1	7-7	
7	Patalpos (buto) vidaus plotų eksplikacija 3 FORMA		2009-02-19	2	8-9	

Vidaus apyrašo lapų

Matavimų specialistė
 Ona Navickienė

9

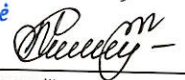

(pareigos, parašas, vardas, pavardė)

Žemės sklypo išdėstymo schema

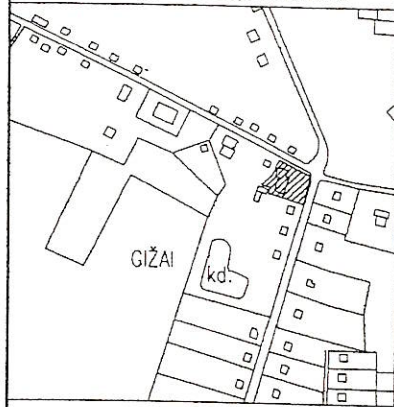

ŽEMĖS SKLYPO PLANAS M 1:500

Sklypo plotas 2176 m²

KOPIJA

Kadastro	vietovė <i>Gižai</i>	blokas	sklypas
Žemės sklypo kadastro Nr.:		3 9 1 8 0 0 0 2 0 5 0 0	

Gatvė, namo Nr.	
Kaimas (miestelis)	<i>Gižų</i>
Seniūnija	<i>Gižų</i>
Miestas (rajonas)	<i>Vilkaviškio</i>
Apskritis	<i>Marijampolės</i>

Gretimybė	Gretimio žemės sklypo kadastro Nr.	Pastabos
1 - 2	<i>Kelias (gatvė)</i>	
2 - 3	<i>Kelias (gatvė)</i>	
3 - 4	<i>Teresė Padolskienė</i>	
4 - 5 - 6	<i>Gražina Stalgienė</i>	
6 - 7 - 1	<i>Pravažiavimas</i>	

Naudojamas plotas							
Privati				Valstybinė			
atskirai		bendrai		atskirai		bendrai	
ind.	m ²	ind.	m ²	ind.	m ²	ind.	m ²
—	—	—	—	—	—	B	383
—	—	—	—	—	—	B	1793

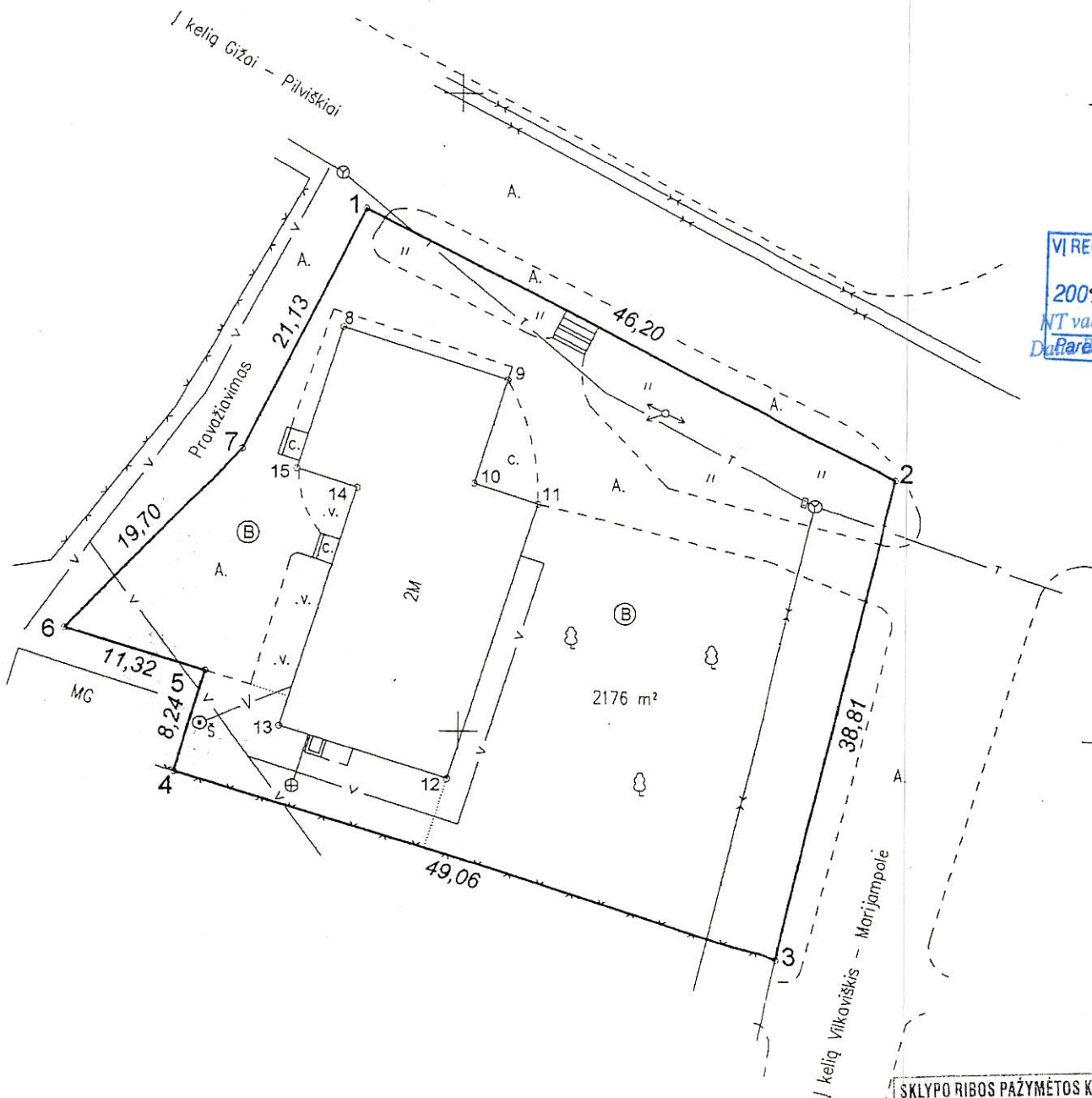

X=11450
Y=-2150

VI REGISTRŲ CENTRAS MARIJAMPOLĖS FILIALAS
KOPIJA TIKRA
 2009 02 23
 Inž. vadybininkė
 D. Rėgaitienė
 Pareigos vardas, pavardė parašas

Su paženklintomis vietoje žemės sklypo ribomis, aprašytomis 2006 m. 05 mėn. 18 d. žemės sklypo paženklinimo-parodymo akte ir nustatytu plotu sutinku:
 Žemės savininkas (naudotojas): *Vilkaviškio rajono savivaldybės taryba*
„Timaka“ UAB (Maksvyčio firma „Timaka“)

Algirdas Bagušinskas (Vardas ir pavardė) (parašas) 2006-06-06 (data)
Arūnas Maksvytis (Vardas ir pavardė) (parašas) 2006-05-23 (data)

Marijampolės apskrities viršininko administracijos
 Vilkaviškio žemėtvarkos skyrius
 Patikrino: *vyriausioji specialistė* (parašas) *A. Maculaitienė* 2006-06-07 (vardas ir pavardė) (data) A.V.
 Suderino: *vedėjas* (parašas) *S. Kravčenka* 2006-06-07 (vardas ir pavardė) (data) A.V.

SKLYPO RIBOS PAŽYMĖTOS KADASTRO ŽEMĖLAPYJE
 VI REGISTRŲ CENTRAS MARIJAMPOLĖS FILIALAS
 2009-02-21 inžinierė technologė
Iiratė Kukauskienė
 Pareigos vardas, pavardė parašas

UAB VILKAVIŠKIO ARCHITEKTŪROS BIURAS
 Licencijos Nr. 127, išduota 1996-12-02

Pareigos	Parašas	Vardas ir pavardė	Data
Inž.-geodezininkas	<i>(parašas)</i>	<i>Virginijus Ševčenka</i>	2004-10-22
Inž.-geodezininkas	<i>(parašas)</i>	<i>Vingaudas Ragelis</i>	2004-10-22

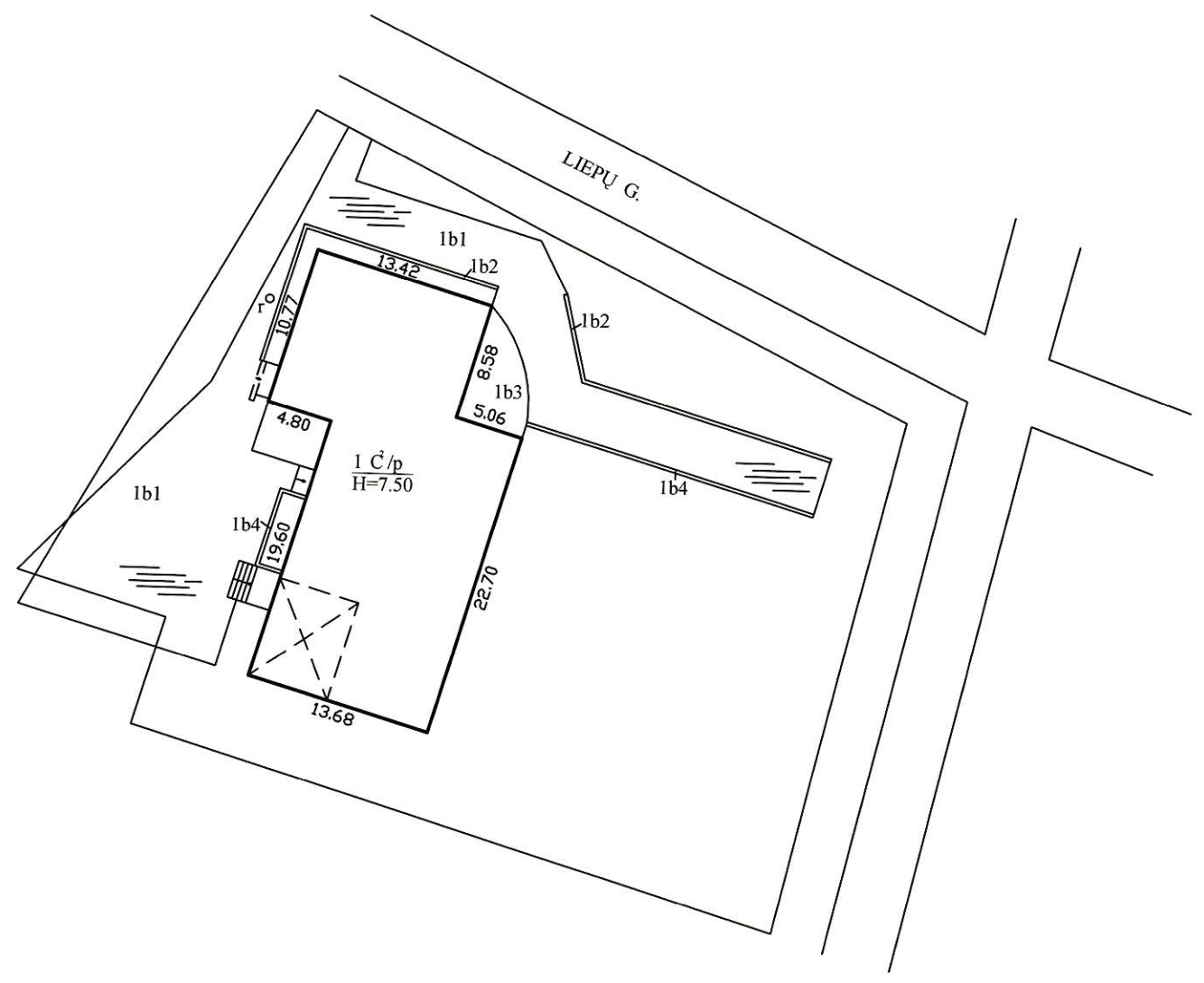

 Valstybės įmonės Registrų centro Marijampolės filialas Licencijos Nr.G - 734 -(623) išduota 2008-08-27			
Pareigos	V., pavardė	Parašas	Data
Matavimų specialistė	O.Navickienė	<i>[Signature]</i>	2009-02-19
NT vadybininkė	D.Butauskienė	<i>[Signature]</i>	
Kvalifikacinio paž. Nr.2M-M-656,išduotas 2008-09-03			
Statinių išdėstymo planas		1:500	A.V.
Vilkaviškio r. sav., Gižų k., Liepų g. 1			
Sudarytas pagal 2009-02-19 kadastrinių matavimų duomenis			

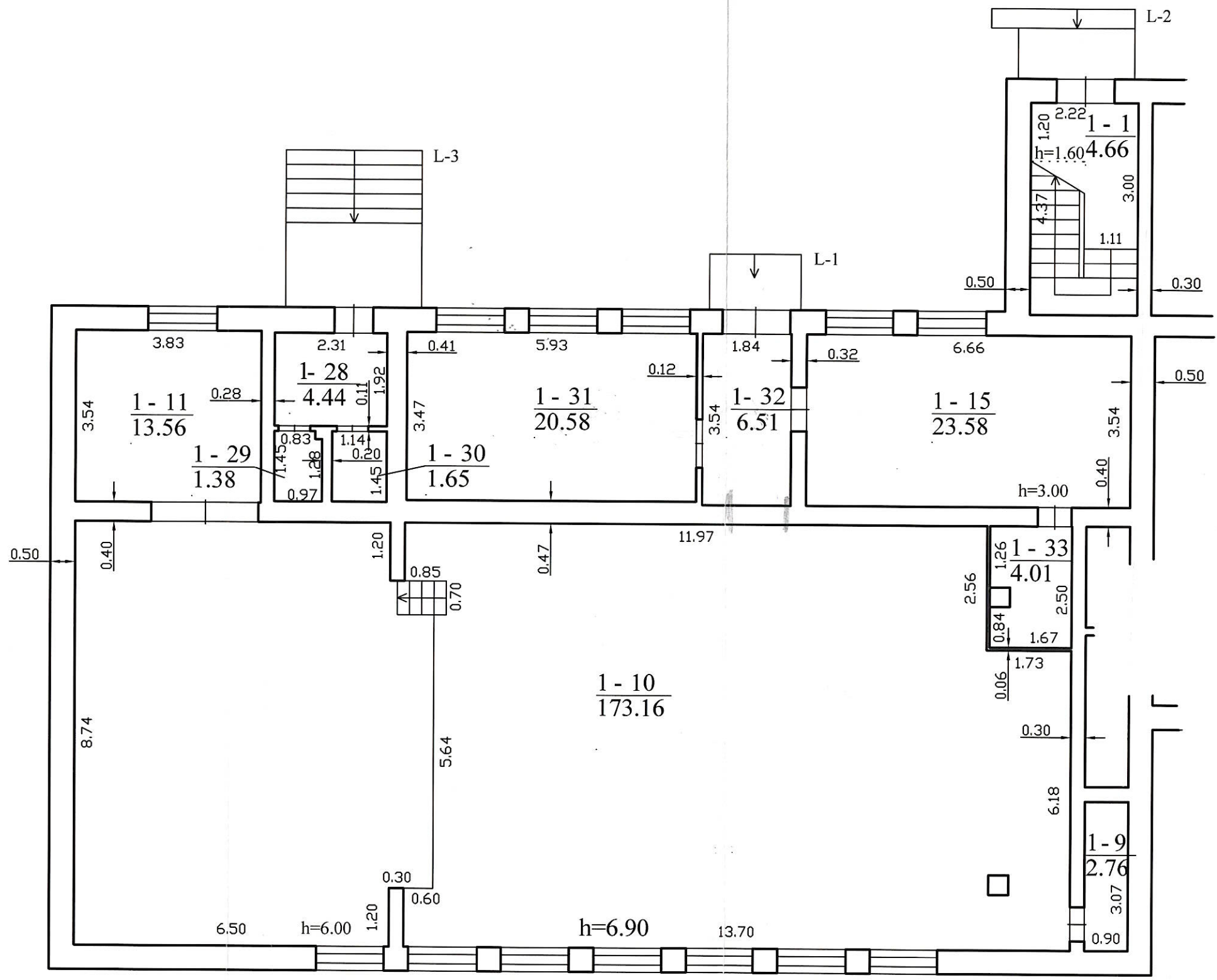

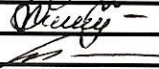
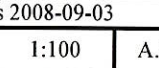
		Valstybės įmonės Registrų centro Marijampolės filialas Licencijos Nr.G - 734 -(623) išduota 2008-08-27	
Pareigos	V., pavardė	Parašas	Data
Matavimų specialistė	O.Navickienė		2009-02-19
NT Vadybininkė	D.Butauskienė		
Kvalifikacinio paž. Nr. 2M-M-656, išduotas 2008-09-03			
2 patapa. Pirmo aukšto planas		1:100	A.V.
Vilkaviškio r. sav., Gižų k., Liepų g. 1			
Sudarytas pagal 2009-02-19 kadastrinių matavimų duomenis		Pastato pažymėjimas plane 1C2/p	

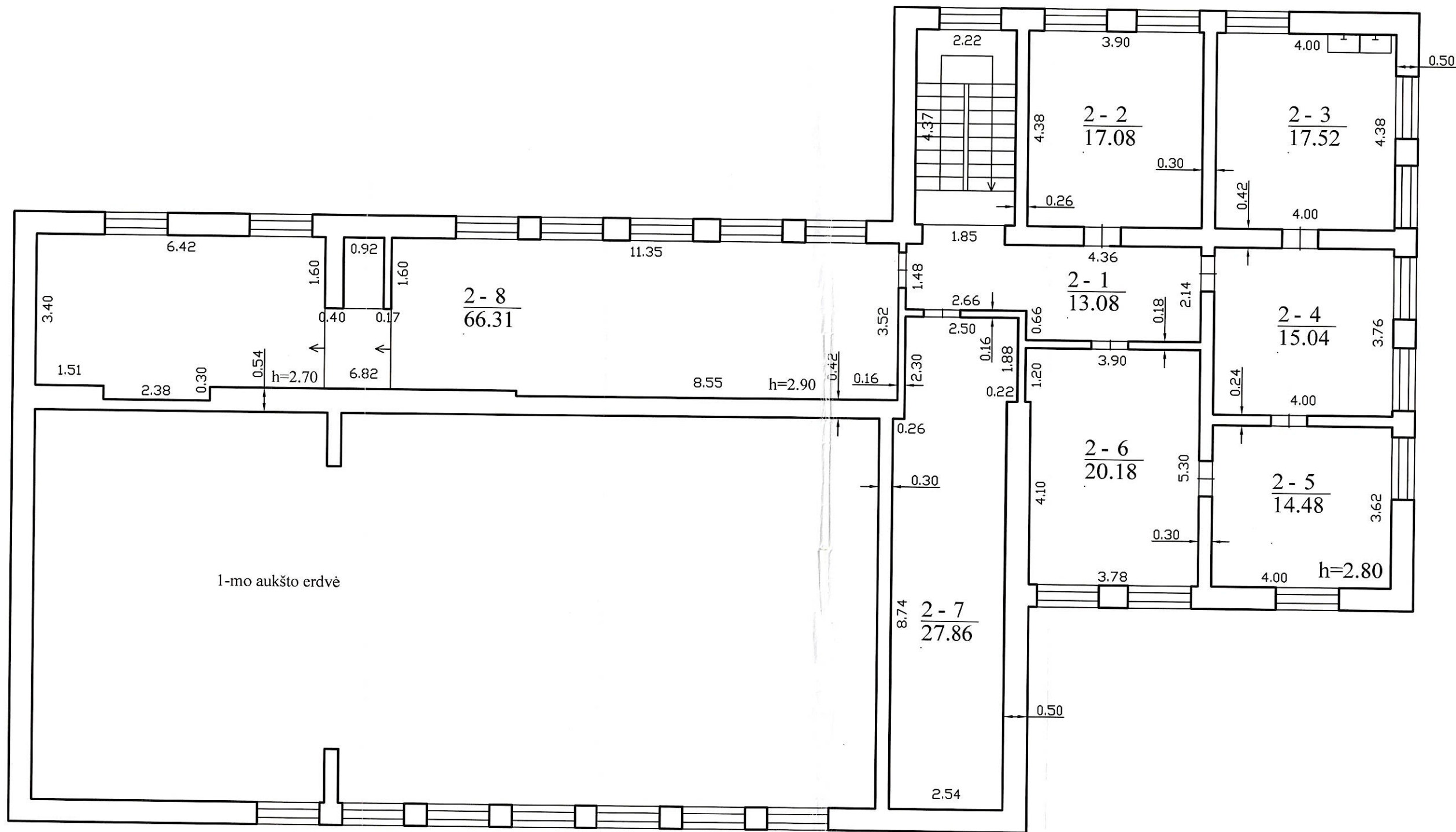

		Valstybės įmonių Registrų centro Marijampolės filialas	
		Licencijos Nr.G - 734 -(623) išduota 2008-08-27	
Pareigos	V., pavardė	Parašas	Data
Matavimų specialistė	O.Navickienė	<i>[Signature]</i>	2009-02-19
NT Vadybininkė	D.Butauskienė	<i>[Signature]</i>	
Kvalifikacinio paž. Nr. 2M-M-656. išduotas 2008-09-03			
2 patalpa. Antro aukšto planas		1:100	A.V.
Vilkaviškio r. sav. Gižų k. Liepų g. 1			
Sudarytas pagal 2009-02-19 kadastrinių matavimų duomenis		Pastato pažymėjimas plane 1C2/p	



Patalpos (buto) kadastro duomenys

Adresas Vilkaviškio r. sav. Gižų k. Liepų g. 1

Pavadinimas Kultūros namai

Aprašymas

Unikalus Nr. 3996-0013-1015:0002

Pažymėjimas plane

Paskirtis Kultūros

Kad. duomenų nustatymo 2009-02-19

Patalpos (buto) kadastro duomenys

Aukštas:	1	Nuotekų šalinimas:	Nėra
Bendras plotas: kv.m	447,84	Vonios kambarys:	Nėra
Baigtumo procentas: %	100	Dujos:	Nėra
Rūsys:	Nėra	Viryklė:	Nėra
Šildymas:	Vietinis centrinis	Karštas vanduo:	Yra
Vandentiekis:	Nėra		

Pastato, kuriame yra butas (patalpa), duomenys

Pažymėjimas plane 1C2/p

Unikalus Nr. 3996-0013-1015

Paskirtis Kultūros

Pavadinimas Kultūros namai

Statybos pradžios metai:	1960	Rekonstravimo pradžios	
Statybos pabaigos metai:	1960	Rekonstravimo pabaigos	
Baigtumo procentas: %	100	Aukštų skaičius:	2
Koordinatė X:	6052121	Tūris: kub.m	3386
Koordinatė Y:	449782	Bendras plotas: kv.m	544,47

Parengė *Ona Navickienė*
 Tikrino *NT vadybininkė*
Dalia Butauskienė

A.V.

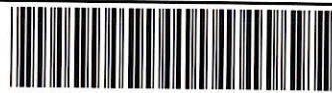

* 1 0 1 0 1 6 1 1 5 0 *

Patalpos (buto) įkainojimas (perkainojimas)

Adresas Vilkaviškio r. sav. Gižų k. Liepų g. 1

Unikalus Nr. 3996-0013-1015:0002

Vertės nustatymo data	(P)	Žymėjimas	Pavadinimas	Kasmetinis vertės mažinimo koeficientas	Matavimo vienetas	Kiekis	Kainynas ir lentelė	Vieneto statybos vertė po indeksavimo, Lt	Atkurimo kaštai (statybinė vertė), Lt	Nusidėvėjimas %	Atkuriamoji vertė, Lt	Vietovės patalpos koeficientas	Vidutinė rinkos vertė, Lt
2009-02-19	1	2	3	4	5	6	8	9	10	11	12	13	14
			Kultūros namai	0.8	kv.m	447,84	Modelis: 3380	3534	1583000	30	1108000		75800

Matavimų specialistė
 Parengė *Ona Navickienė*
(parašas, parašas, vardas, pavardė)

A.V.

NT vadybininkė
 Tikrino *Dalia Butauskienė*
(parašas, parašas, vardas, pavardė)



1 0 1 0 1 6 1 1 5 1 1

Patalpos (buto) vidaus plotų eksploikacija

3 FORMA

Adresas Vilkaviškio r. sav. Gižų k. Liepų g. 1

Unikalus Nr. 3996-0013-1015:0002

Žymėjimas

Pavadinimas Kultūros namai

Paskirtis Kultūros

Matavimų data 2009-02-19

Aukšto Nr.	Patalpos pažymėjimas plane		Patalpų pavadinimas	Gyvenamosios paskirties patalpų										Negyvenamosios paskirties patalpų	
	1 simbolis	2 simbolis		Bendras plotas m ²	Naudingas plotas m ²	Gyvenamas plotas m ²	Iš to skaičiaus	Pagalbinis naudojamas plotas m ²	Pagalbinis nenaudingas plotas m ²	Rūšių (pusrūšių) plotas m ²	Garų plotas m ²	Pagrindinis plotas m ²	Pagalbinis plotas m ²		
1	2	3	4	5	6	7	8	9	10	11	12	13	14		
2	2	1	Koridorius	13,08									13,08		
1	1	1	Koridorius	4,66									4,66		
2	2	2	Kabinetas	17,08								17,08			
2	2	3	Kabinetas	17,52								17,52			
2	2	4	Kabinetas	15,04								15,04			
2	2	5	Kabinetas	14,48								14,48			
2	2	6	Kabinetas	20,18								20,18			
2	2	7	Sandėlis	27,86								27,86			
2	2	8	Biblioteka	66,31								66,31			
1	1	9	Sandėliukas	2,76									2,76		
1	1	10	Salė	173,16								173,16			
1	1	11	Kabinetas	13,56								13,56			



1 2 3 4 5 6 1 2 7 1

1	2	3	4	5	6	7	8	9	10	11	12	13	14
1	1	15	Kabinetas	23,58								23,58	
1	1	28	Koridorius	4,44									4,44
1	1	29	Sandėliukas	1,38									1,38
1	1	30	Sandėliukas	1,65									1,65
1	1	31	Salė	20,58								20,58	
1	1	32	Koridorius	6,51									6,51
1	1	33	Sandėlis	4,01								4,01	
Iš viso patalpų (19 patalpos)				447,84								413,36	34,48

Parengė *Ona Navickienė*
(pareigos, paradas, v. pavardė, data)

Tikrino *Dalia Butauskienė*
(pareigos, paradas, v. pavardė, data)

A.V.

